



SEALY INDEPENDENT SCHOOL DISTRICT



Scott Kana, Superintendent
Mary Hlozek, Assistant Superintendent of Curriculum
Jim Obermeier, Executive Director of Business and Operations

939 Tiger Lane
Sealy, TX 77474

Phone: 979.885.3516
Fax: 979.885.6457

August 25, 2011

Parents/Guardians,

To help with morning traffic and the long car drop off line, we will be creating a second drop off location. **This is effective FRIDAY morning 8/26/2011.**

Parents may now drop off students in front of the Jr. High covered awning. Intermediate and Jr. High students may be dropped off starting at 7:15 and enter the building through the gym doors. Please **DO NOT** drop your child off in any of the staff parking lots or behind the Intermediate, as this is a safety issue.

To help with traffic flow, please enter Tiger Lane by way of West St and travel past the Intermediate and Administration buildings. This will allow for children to exit the vehicle on the sidewalk side of the road and not have to cross traffic. Please remember there is NO drop off at the Intermediate campus and all PICK up times /locations are the same. Should you have any questions, please contact your child's campus administration.



We appreciate your understanding and patience as we work through this matter.

Sincerely,

Scott Kana, Superintendent

939 Tiger Lane Sealy, Texas 77474 • www.sealyisd.com • Phone: 979.885.3516 • Fax: 979.885.6457

Sealy ISD does not discriminate because of race, age, color, national origin, sex or disability.



SEALY INDEPENDENT SCHOOL DISTRICT

Scott Kana, Superintendent

Mary Hlozek, Assistant Superintendent of Curriculum

Jim Obermeier, Executive Director of Business and Operations

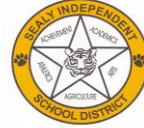

939 Tiger Lane
Sealy, TX 77474

Phone: 979.885.3516
Fax: 979.885.6457

25 de Agosto del 2011

Padres/Guardianes,

Para ayudar con el tráfico de las mañanas y la larga fila de carros, hemos creado un segundo lugar de llegada en carro. **Esto será efectivo el viernes 26 de agosto del 2011.**

Los padres podrán dejar a sus niños/as en la acera bajo techo de la escuela Jr. High. Los estudiantes de las escuelas Intermediate y Jr. High podrán llegar a la escuela a las 7:15AM y entra a la escuela por las puertas del Gimnasio. Por favor No deje a sus niños/as en ninguno de los parqueos de los trabajadores de la escuela ni detras de la escuela Intermeidate por razones de seguridad.

Para ayudar con el tráfico, por favor entre por la calle Tiger Lane viniendo por la calle West St y maneje hasta pasar la escuela Intermediate y el edificio de la administración. Esto hará que los estudiantes bajen del carro en la acera y no tener que cruzar la calle. Por favor recuerde **NO** deje a los niños/as en frente de la escuela Intermediate y todos los lugares y horarios de salida se mantienen igual. Si tiene alguna pregunta por favor comuníquese con la administración de la escuela de su niño/a.

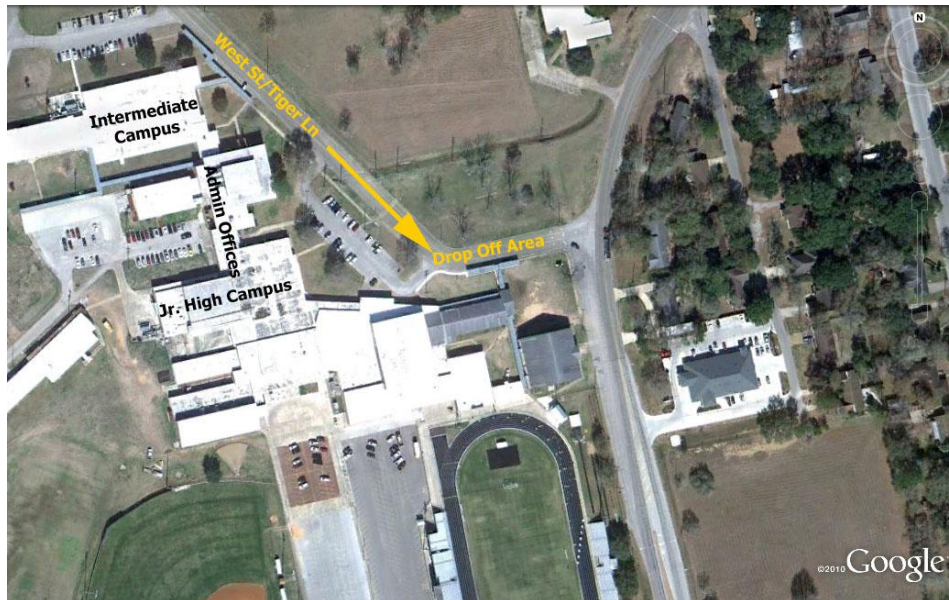

Apreciamos su paciencia y comprensión en cuanto a este pequeño inconveniente.

Atentamente,

Scott Kana, Superintendent

939 Tiger Lane Sealy, Texas 77474 • www.sealyisd.com • Phone: 979.885.3516 • Fax: 979.885.6457

Sealy ISD does not discriminate because of race, age, color, national origin, sex or disability.